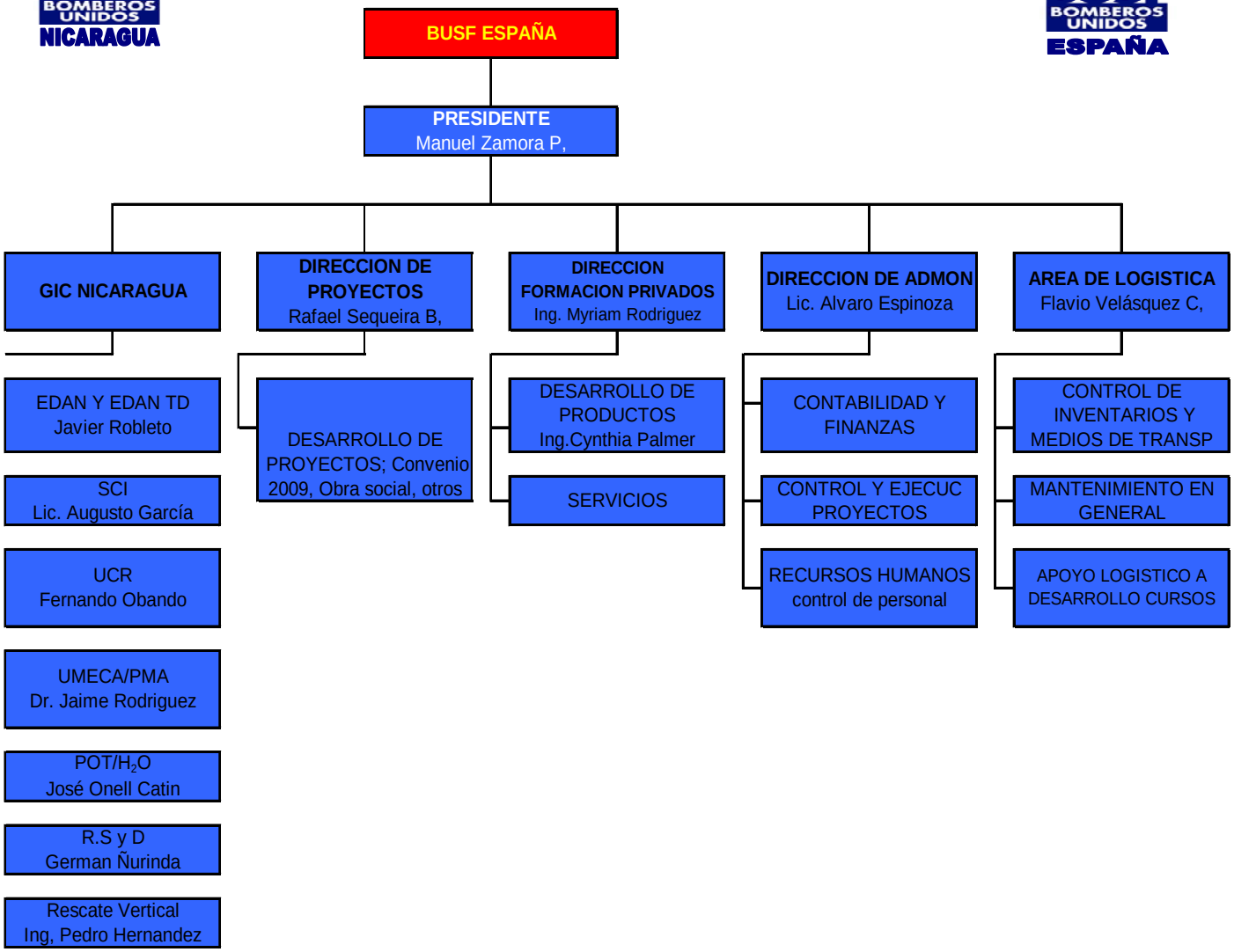
BUSF ESPAÑA
PRESIDENTE
Manuel Zamora P,
GIC NICARAGUA
DIRECCION DE PROYECTOS
Rafael Sequeira B,
DIRECCION FORMACION PRIVADOS
Ing. Myriam Rodriguez
DIRECCION DE ADMON
Lic. Alvaro Espinoza
AREA DE LOGISTICA
Flavio Velásquez C,
EDAN Y EDAN TD
Javier Robleto
SCI
Lic. Augusto García
UCR
Fernando Obando
UMECA/PMA
Dr. Jaime Rodriguez
POT/H_2O
José Onell Catin
R.S y D
German Ñurinda
Rescate Vertical
Ing, Pedro Hernandez
DESARROLLO DE PROYECTOS; Convenio 2009, Obra social, otros
DESARROLLO DE PRODUCTOS
Ing.Cynthia Palmer
SERVICIOS
CONTABILIDAD Y FINANZAS
CONTROL Y EJECUC PROYECTOS
RECURSOS HUMANOS
control de personal
CONTROL DE INVENTARIOS Y MEDIOS DE TRANSP
MANTENIMIENTO EN GENERAL
APOYO LOGISTICO A DESARROLLO CURSOS